

PLANTA MEZANINO
ESC. : 1/100

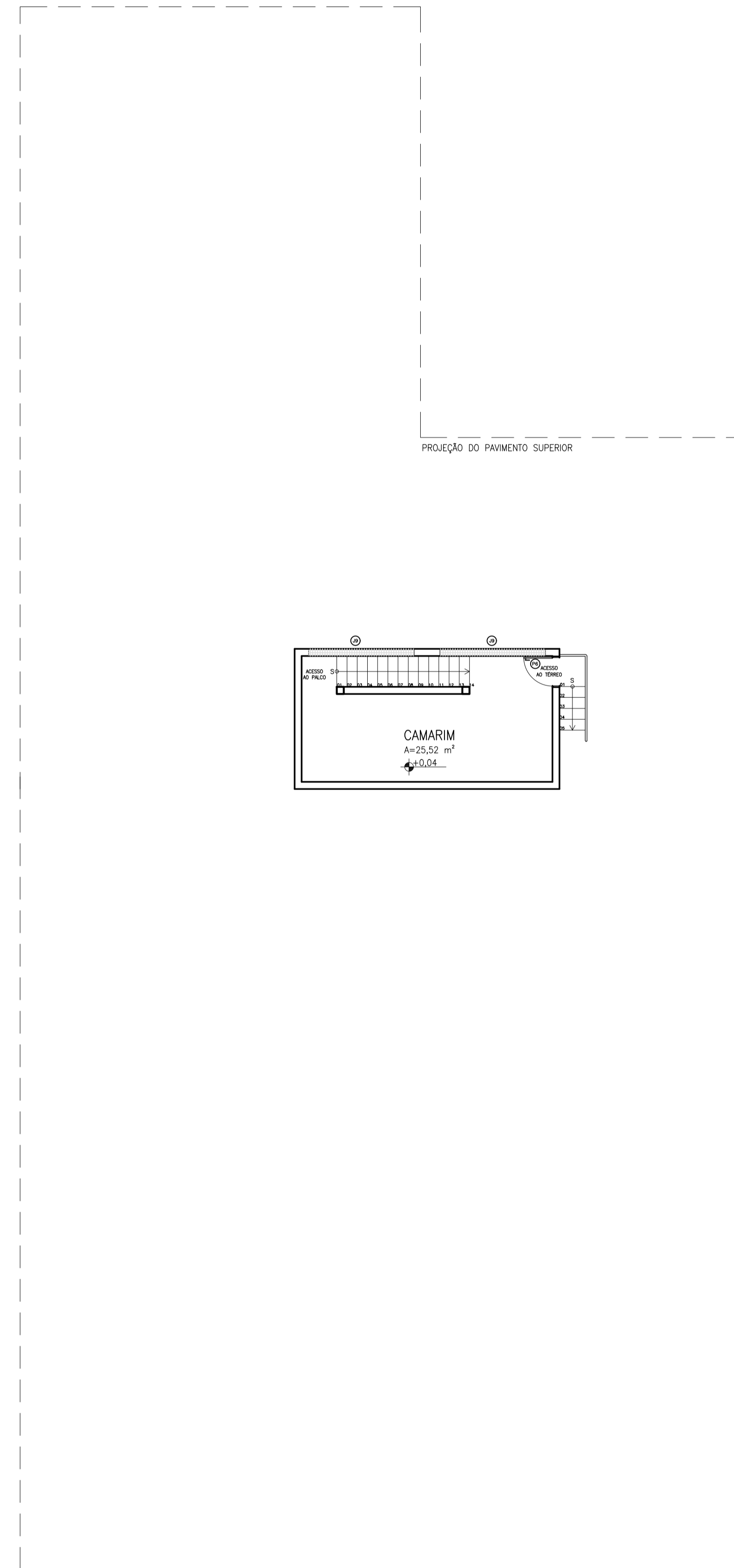

PLANTA SUBSOLO
ESC. : 1/100

QTD.	NOMEN-CLATURA	DIMENSÕES (cm)			TIPO/ACABAMENTO
		LARG.	ALT.	PEIT.	
PORTA	06 P1	104	240	-	PORTA DE ABRIR EM VIDRO TEMPERADO 10 mm
	01 P2	80	210	-	ESQUADRIAS METÁLICAS PRETAS
	01 P3	80	210	-	PORTA DE ABRIR EM VIDRO TEMPERADO 10 mm
	01 P4	80	210	-	ESQUADRIAS METÁLICAS PRETAS
	08 P5	70	160	-	PORTA DE CORNER EM MADEIRA
	06 P6	80	210	-	PORTA DE ABRIR EM MADEIRA COM REVESTIMENTO RESISTENTE A IMPACTO EM AÇO INOX ATÉ H=40C E COM PUXADOR HORIZONTAL
	03 P7	100	210	-	ALUMÍNIO - INSTALAR ELEVADA A 20 cm DO PISO
	01 P8	160	210	-	PORTA DE ABRIR EM MADEIRA
	01 P9	890	200	-	PORTA DE ABRIR EM MADEIRA
	01 P10	1345	200	-	PORTA DE ABRIR EM MADEIRA
JANELA	09 J1	75	182,5	110	ESQUADRIAS METÁLICAS PRETAS COM VIDRO FIXO TEMPERADO 8mm
	02 J2	88	182,5	110	ESQUADRIAS MET. PRETAS; TOLHA SUPERIOR VIDRO FIXO TEMP. 8mm
	01 J3	88	72,5	210	JANELA MAXIMAR E ABERTURA ATENDIMENTO VIDRO TEMP. 10mm
	01 J4	74	182,5	110	ESQUADRIAS METÁLICAS PRETAS COM VIDRO FIXO TEMPERADO 8mm
	05 J5	150	45	215	ESQUADRIAS METÁLICAS E VIDRO / BASCULANTE
	02 J6	80	40	215	ESQUADRIAS METÁLICAS E VIDRO / BASCULANTE
	05 J7	185	125	185	ESQUADRIAS METÁLICAS E VIDRO / BASCULANTE
	01 J8	200	150	110	ESQUADRIAS METÁLICAS E VIDRO / CORRER
	02 J9	300	70	144	TUOLO DE VIDRO VENTILADO

CONFERRIR DIMENSÕES NO LOCAL

PISO:

- 1 PISO EM CONCRETO INDUSTRIAL CIMENTO COMUM EM QUADROS EM DE 1,0X 1,0 M
- 2 PISO CERÂMICO ACABAMENTO ESMALTADO, CLASSE A, COR CINZA CLARO, PEI V, COEFICIENTE DE ATRITO > 0,4
- 3 GRAMA ESMERALDA

PAREDE:

- ▲ PAREDE EMASSADA PINTURA EM TINTA ACRILICA LAVÁVEL COR BRANCA COM ACABAMENTO FOSCO ACETINADO
- ▲ REVESTIMENTO CERÂMICO ACABAMENTO ESMALTADO, CLASSE A, COR BRANCA, PEI III
- ▲ PAREDE DAS JANELAS: REMOVER REBOCO EXISTENTE, DEIXAR TULOLOS APARENTES E APLICAR VERNIZ FOSCO

TETO:

- 1 TETO EMASSADO E COM PINTURA EM TINTA PVA NA COR BRANCA COM ACABAMENTO FOSCO
- 2 TELHADO APARENTE COM GRELHAS METÁLICAS PARA SUPORTE DE DECORAÇÃO
- 3 TETO EMASSADO E COM PINTURA EM TINTA PVA NA COR BRANCA COM ACABAMENTO FOSCO COM VIGOTAS DE MADEIRA (REAPROVEITADAS DO TELHADO EXISTENTE)

MARMORARIA:

- DIVISÓRIAS DE BANHEIRO EM GRANITO CINZA ANDORINHA COM ALTURA DE 1,80m
- BANCADAS COPA EM GRANITO CINZA ANDORINHA
- SOLEIRAS EM GRANITO CINZA ANDORINHA
- MESA E BALCÃO DA RECEPÇÃO EM GRANITO CINZA ANDORINHA

OBSERVAÇÃO:

- MARCENÁRIA, MARMORARIA, VIDRAÇARIA: CONFERRIR MEDIDAS NO LOCAL

PARA USO DO PROJETISTA	PARA USO DO CAU/CREA	PARA USO DA PREFEITURA
<p>NOME DA EDIFICAÇÃO ESPAÇO MULTIDISCIPLINAR COM AUDITÓRIO DA ESCOLA MUNICIPAL PADRE RAFAEL</p> <p>LOGRADOURO RUA TRINTA E UM DE DEZEMBRO</p> <p>MUNICÍPIO SÃO JOÃO DA PONTE-MG</p> <p>PROPRIETÁRIO PREFEITURA MUNICIPAL DE SÃO JOÃO DA PONTE</p> <p>BAIRRO CENTRO</p> <p>RESPONSÁVEL TÉCNICO PELO PROJETO JOSÉ ALCEU ALVES GUIMARÃES FILHO</p> <p>CAU/MG: A158510-0</p> <p>TÍTULO PROJETO ARQUITETÔNICO INSTITUCIONAL</p> <p>VERSÃO 01</p> <p>DATA SETEMBRO 2023</p> <p>CONTEÚDO PLANTAS TÉRREO E SUBSOLO</p> <p>ESCALA 1/100</p> <p>FOLHA 02/03</p> <p>ÁREA DO TERRENO 924,16 m²</p> <p>ÁREA DE REFORMA 636,99 m²</p> <p>ÁREA DE AMPLIAÇÃO 179,29 m²</p> <p>ÁREA TOTAL 816,18 m²</p>		
OBSERVAÇÕES:		